WOOFER HI-FI PER AUTO, 25 CM, 100 W, 4

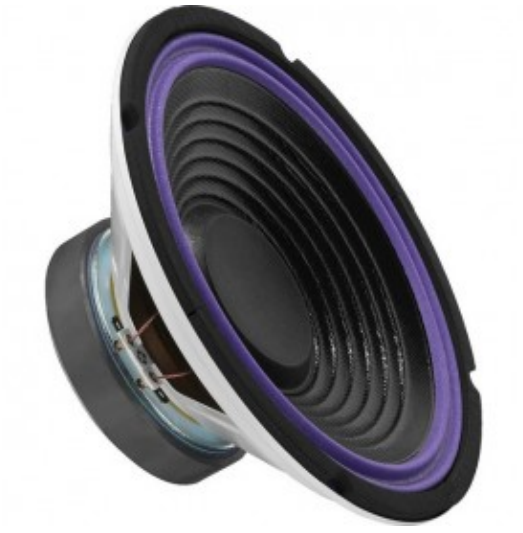

ARTICOLO NON FORNIBILE PER INFORMAZIONI: SCRIVICI A INFO@ZZIPPGROUP.COM O CHIAMACI AL NUMERO +390429617888

Reference: SP-252C

ALTOPARLANTE

Woofer hi-fi per auto, 100 W, 4 O

- woofer 25 cm (10")
- membrana stratificata
- anche per l'integrazione dei bassi negli impieghi free air
- piastra inferiore del polo estesa per escursione lunga

Specifiche:

Impedenza (Z)	4 O
Banda passante	f3-3500 Hz
Frequenza di risonanza (fs)	35 Hz
Freq. di taglio consigl. (fmax.)	2000 Hz
Potenza nominale	100 W
Potenza musicale	200 W
SPL (1 W/m)	93 dB/W/m
Elasticità sospensione (Cms)	0,55 mm/N
Massa mobile (Mms)	38 g
Fattore Q mecc. (Qms)	3,15
Fattore Q elett. (Qes)	0,47
Fattore Q totale (Qts)	0,41
Volume equivalente (Vas)	96 l
Resistenza ohmica (Re)	3,7 O
Fattore di forza (BxL)	8,08 Tm
Induttività bobina (Le)	0,4 mH
Diametro bobina	Ø 39 mm
Supporto bobina mobile	alluminio
Escursione lineare (X_{MAX})	± 5 mm
Superf. eff. membrana (Sd)	353 cm^2
Peso magnete	850 g
Diametro magnete	Ø 125 mm

Apertura di montaggio	Ø 231 mm
Profondità di montaggio	110 mm
Dimensioni (lxlhxp)	Ø 256 mm x 110 mm
Diametro esterno	Ø 256 mm
Larghezza	Ø 256 mm
Profondità	110 mm
Temp. di esercizio ammessa	0-40 °C
Peso	2,4 kg
Unità di confezione	1
Tipo di altoparlante	10"
basso voltaggio	1